Как выбрать книгу для чтения ?

- В библиотеке ты всегда найдешь интересные книги;
- Ты сам можешь выбрать книгу на полке;
- Посмотри аннотацию в книге, и ты узнаешь , о чем эта книга;
- Тебе на помощь всегда придет библиотекарь;
- Не торопись читать «взрослые» книги. Ты еще успеешь прочитать множества книг.

Читай книги ,написанные для тебя!

Как читать книгу:

Вариант № 1.

1. Посмотри внимательно титульную страницу. Перелистни и прочитай аннотацию ,и ты узнаешь о чем эта книга. Не забудь прочитать предисловие. Оно расскажет тебе об авторе и о книге.
2. Читай внимательно. Не спеши, лучше запомнишь прочитанное.
3. Встретив незнакомые слова найди их в словаре или спроси у старших.
4. Не успел дочитать книгу до конца – положи закладку в том месте, где остановился.
5. Прочитав книгу, подумай : понравились ли тебе герои книги? Читал ли ты другие книги этого писателя?

Вариант № 2.

1. Настройся читать книгу с интересом, внимательно. Запомни содержание книги.
2. Обдумывай прочитанное. Нельзя допускать механического чтения.
3. Прочитай аннотацию, эпилог ,и ты узнаешь о чем эта книга.
4. Запомни самые интересное.
5. Учись читать бегло, целыми предложениями.
6. Прочитав книгу, обсуди ее с родными и друзьями.
7. Если книга кажется тебе скучной и не интересной, отложи ее в сторону. Возможно дело не в книге? Просто у тебя плохое настроение. А завтра все изменится! И книга окажется самой захватывающей из всех, которые ты читал.

Библиотека МБОУ
«СОШ № 11»
Г. Чита

Стихо-правила

К нам пришёл – тебе мы рады!
Будь и ты для нас отрадой.
Помни, что библиотека
Не базар, не дискотека.
Тишину здесь соблюдайте,
Книжки не перегибайте.
И запомните, друзья!
Заходить сюда – нельзя
Не с пальто, и не с кошелкой,
И не с булкой, и не с ёлкой,
И за это книжный храм
Будет благодарен вам.

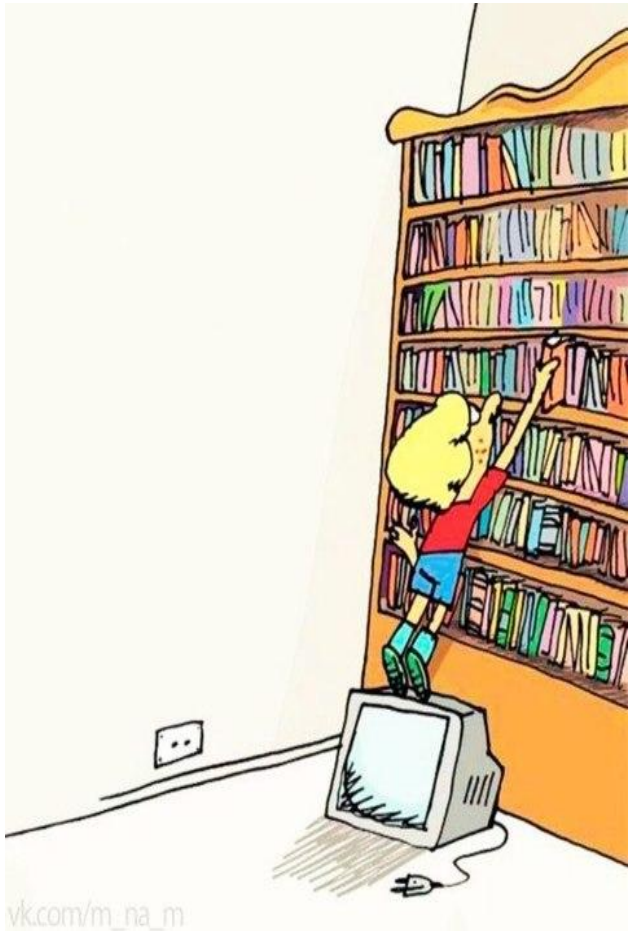

Как конспектировать книгу, статью :

1. Запиши автора, название статьи или книги , которую конспектируешь.
2. Во время конспектирования статьи, запиши в каком журнале, сборнике она напечатана.
3. Составь и запиши план конспекта.
4. Записывай основное : вначале главную мысль, потом доказательства и примеры .
5. Записи должны быть четкими, смысловыми и краткими. Дня этого используй схемы, таблицы.
6. Подчеркивай самые важные мысли. К разделам подбирай заголовки.
7. Цитируй правильно и точно, обозначь страницу, из которой взята цитата.

Как написать реферат (с латинского – «докладываю»):

1. Определи тему.
2. Подбери литературу:
   - документы, первоисточники;
   - газетные, журнальные статьи.
3. основательно изучи литературу.
4. Составь первичный план будущего реферата.
5. Выдели основные вопросы.
6. Систематизировать материал.
7. Уточнить план реферата.
8. Включить в план актуальность темы и ее значение.
9. Написать реферат.
10. В конце реферата следует указать список используемой литературы.

Читатель обязан:

1. Соблюдать правила пользования библиотекой.
2. Бережно относится к произведениям печати (не вырывать ,не загибать страниц, не делать в книгах подчеркиваний, пометок) .
3. Поддерживать порядок расстановки документов в открытом доступе библиотеки .
4. Пользоваться ценными и справочными документами только в читальном зале библиотеки.
5. Возвращать документы в библиотеку в установленные сроки.
6. Заменять документы библиотеки в случае их утраты или порчи им равноценными изданиями.
7. Личное дело выдается выбывающим учащимся только после возвращения литературы, взятой в библиотеке;
8. Читатель должен производить мелкий ремонт книг.

Правила пользования библиотекой .

1. Право свободного и бесплатного пользования библиотекой имеют учащиеся и сотрудники общеобразовательного учреждения.

2. К услугам читателей предоставляется :

- ✓ - фонд учебной, художественной, справочной, научно-популярной литературы для учащихся ;
- ✓ - методической, научно-педагогической, справочной литературы для преподавателей.

3. Библиотека обслуживает читателей :

- ✓ - на абонементе - выдача произведений печати отдельным читателям на дом;
- ✓ - в читальном зале (подразделение библиотеки , где читатели работают с изданиям и другими документами, которые на дом не выдаются).

Библиотека МБОУ «СОШ № 11» Г.Чита